

**ÇEVRESEL ETKİ DEĞERLENDİRMESİ  
İZİN VE DENETİM GENEL MÜDÜRLÜĞÜ  
İZİN ve LİSANS DAİRESİ BAŞKANLIĞI**

**ÇEVRE İZİN VE LİSANS YÖNETMELİĞİ  
&  
ÇEVRE İZİNİ VE LİSANSI  
UYGULAMALARI**

2872 SAYILI  
ÇEVRE KANUNU

-Olumsuz çevresel etkileri bulunan işletmelerin faaliyette bulunabilmeleri için **izin**,

-Atıkların geri kazanımı, geri dönüşümü ve bertarafına ilişkin iş ve işlemlerle iştigal eden tüm işletmelerin ise **lisans** almaları gerektiği belirtilmektedir.

644 SAYILI ÇEVRE VE  
ŞEHİRCİLİK  
BAKANLIĞININ  
TEŞKİLAT VE  
GÖREVLERİ  
HAKKINDA KHK

Madde 9 (1. Fıkra )

(b) Bendi ile

“çevre kirliliğini önleme ve çevre kalitesini iyileştirmeye yönelik her türlü faaliyet ve tesisi izlemek, gerekli tedbirleri almak ve aldırarak, denetlemek, çevre izni ve lisansı vermek görevi,”

(g) Bendi ile

“her türlü atık bertaraf tesisine lisans vermek, bunları izlemek ve denetlemek” görevi

Çevresel Etki Değerlendirmesi İzin ve Denetim Genel Müdürlüğü'nün görevi olarak tanımlanmıştır.

ÇEVRE İZİN VE  
LİSANS  
YÖNETMELİĞİ

Çevre Kanunu'nun uygulanması amacıyla;

Çevre Kanununca Alınması Gereken İzin ve Lisanslar Hakkında Yönetmelik yayımlanmıştır.

**Madde-5:**

Bu Yönetmeliğin **Ek-1 ve EK-2** listelerinde yer alan işletmelerin faaliyette bulunabilmeleri için **çevre izni veya çevre izin ve lisansı** alması zorunludur.

# ÇEVİRİM İÇİ ÇEVRE İZİNLERİ SİSTEMİ



Çevreye kirletici etkisi olan tüm sanayi tesislerinin;

**Çevre İzin ve Lisans başvurularının bütüncül bir yaklaşımla, internet üzerinden,**

**hızlı, doğru, akıcı, şeffaf ve kolay bir şekilde yapılabilmesi için tasarlanmış**

**yeni bir izin sistemidir.**



# ÇEVİRİM İÇİ ÇEVRE İZİNLERİ SİSTEMİ



01 Nisan 2010 tarihi itibari ile bütüncül izin sistemine geçilmiştir

300 adet e-devlet projesi içerisinde Bakanlığın öncelikli 11 e-devlet projesi olarak kabul edilen ve ilk uygulamaya geçen projedir

13 ayrı yönetmelikte yer alan 5 çeşit çevre izni ve 18 çeşit lisansa ilişkin süreçleri tek yönetmelik altında toplamıştır

İnternet bağlantısı olan her noktadan masa, ofis ihtiyacı duyulmaksızın 7 / 24 başvuru yapılmasına ve değerlendirilmesine imkan sağlanmıştır

Kağıt ve dosya üzerinden başvuruya son verilmiş, elektronik başvuruya imkan sağlanmıştır

Islak imza ve kaşe yerine e-imza ve m-imzaya imkan sağlanmıştır

Bürokrasi **azaltılmış**, kırtasiyeciliğe son verilmiş, yatırım ortamı iyileşmiştir

e-Devlet uygulamalarının Oscar'ı "e-Türkiye (eTR) Ödülleri"nde, "Kamudan iş dünyasına e-hizmetler" kategorisinde 1.'lik ödülüne layık görülmüştür.

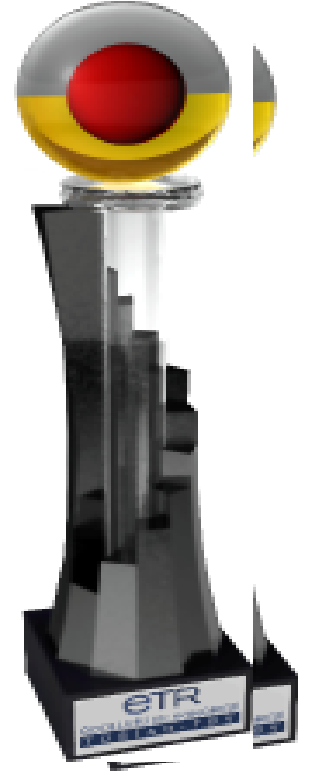

## Amaç

Olumsuz çevresel etkileri olan faaliyet ve tesisler için bütüncül yaklaşım çerçevesinde

- kirliliğin önlenmesi
- azaltılması
- kontrolü

amacıyla tek bir çevre izni verilmesine ilişkin usul ve esasları düzenlemektir.

## Anahtar Tanımlar

**Çevre izni:** Çevre Kanunu uyarınca alınması gereken; Hava emisyonu, Çevresel gürültü, atık su deşarjı, derin deniz deşarjı konularından en az birini içeren izin

### ÇEVRE İZİNLERİ

EMİSYON

ÇEVRESEL GÜRÜLTÜ

ATIK SU DEŞARJ

DERİN DENİZ DEŞARJ



## Anahtar Tanımlar

**Çevre Lisansı :** Ek-3C' de yer alan lisansı konuları ile ilgili iş ve işlemlere ilişkin teknik yeterliliği,



## ÇEVRE LİSANSLARI



### GERİ KAZANIM

- Tehlikeli Atık
- Tehlikesiz Atık
- Atık Yağ
- Bitkisel Atık Yağ
- Atık Pil ve Akümülatör
- Ömrünü Tamamlamış Lastik
- Ambalaj Atığı

### BERTARAF

- Atık Yakma ve Birlikte Yakma
- Düzenli Depolama
- İleri Termal İşlem Tesisleri(Piroliz, Gazlaştırma)

### ARA DEPOLAMA

- Tehlikeli Atık

### İŞLEME

- Tıbbi Atık Ster.
- Ambalaj Atığı Toplama ve Ayırma
- Gemi Geri Dönüşüm Tesisi
- Atıktan Türetilmiş Yakıt (ATY) Hazırlama Tesisi
- Tanker Temizleme
- Hurda Metal/ ÖTA İşleme
- ÖTA Geçici Depolama
- Atık Elektrikli ve Elektronik Eşya İşleme
- Atık Kabul Tesisi

### ARINDIRMA

- PCB Arındırma

## İzin/Lisansa Tabi İşletme ve Faaliyetler

Tesisler ve faaliyetler, **Kirletici Vasıfları** dikkate alınarak iki liste altında 10 ana başlıkta toplanmışlardır;

- 1-Enerji endüstrisi
- 2-Madencilik ve Yapı Malzemeleri Endüstrisi
- 3-Metal Endüstrisi
- 4-Kimya ve Petrokimya Endüstrisi
- 5-Yüzey Kaplama Endüstrisi
- 6-Ağaç ve Kağıt Endüstrisi
- 7-Gıda Endüstrisi, Tarım ve Hayvancılık
- 8-Atık Yönetimi
- 9-Maddelerin Depolanması Doldurma ve Boş.
- 10-Diğer Tesisler

Çevreye Kirletici Etkisi  
**Yüksek Olan**  
58 faaliyet

EK-1

Çevreye Kirletici Etkisi  
**Olan**  
144 faaliyet

EK-2



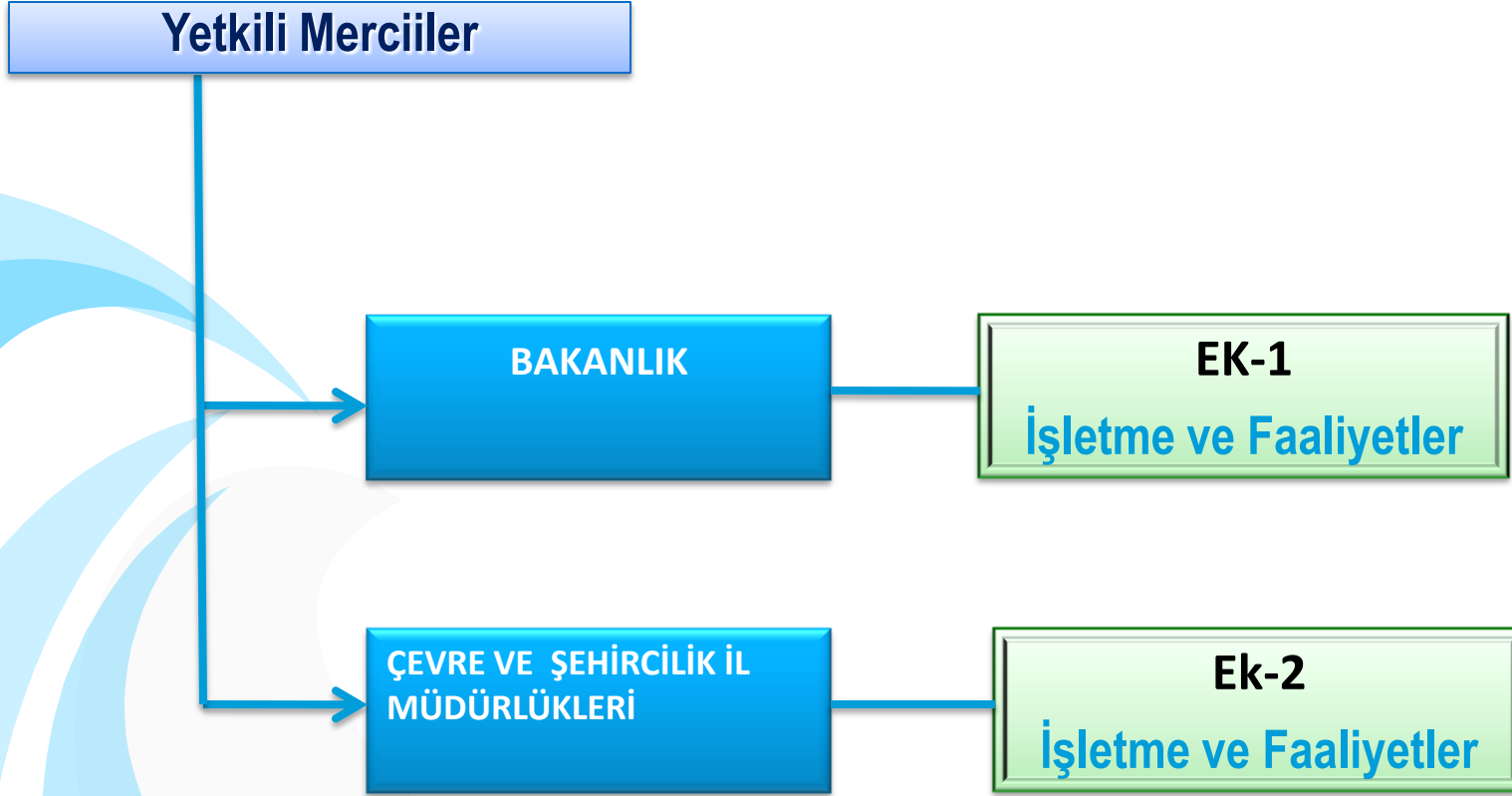



## BAŞVURULAR

**EK-1**

ÇEVRE YÖNETİM BİRİMİ

ÇEVRE DANIŞMANLIK  
FİRMALARI

**EK-2**

İŞLETMEDE  
İSTİHDAM EDİLEN  
ÇEVRE GÖREVLİSİ

ÇEVRE YÖNETİM  
BİRİMİ

ÇEVRE  
DANIŞMANLIK  
FİRMALARI

## TÜM ÇEVRE İZİN/LİSANS BAŞVURULARININ YAPILACAĞI PORTAL

T.C. Çevre ve Şehircilik Bakanlığı | Çevrimiçi Çevre Görevlisi ve Çevre İzinleri | Yardım | Güvenli Çıkış | Çevre İzinleri ve Çevre Bilgi Sistemi | E-İmza Test | E-İmza Kullanım Kılavuzu | Tema: [Seçenekler]

Yazılım Portalı

[Kullanıcı Giriş](#) | [Kullanıcı Kayıt](#) | [Şifremi Unuttum](#) | [Kullanıcı Adımı Unuttum](#) | [Şifre Değiştir](#)

Kullanıcı adı:

Şifre:

Beni Hatırla

▲ Çevre Bilgi Sistemi ve Çevre İzinleri Firma/İşletme - Tesis İşlemleri Hakkında Bilgi İçin Lütfen Tıklayınız....

© 22.05.2013 Çevre ve Şehircilik Bakanlığı Bilgi İşlem Daire Bşk.

## İMZALAR



Islak İmza



Elektronik İmza



Mobil İmza

## Başvuru ne zaman yapılmalı?

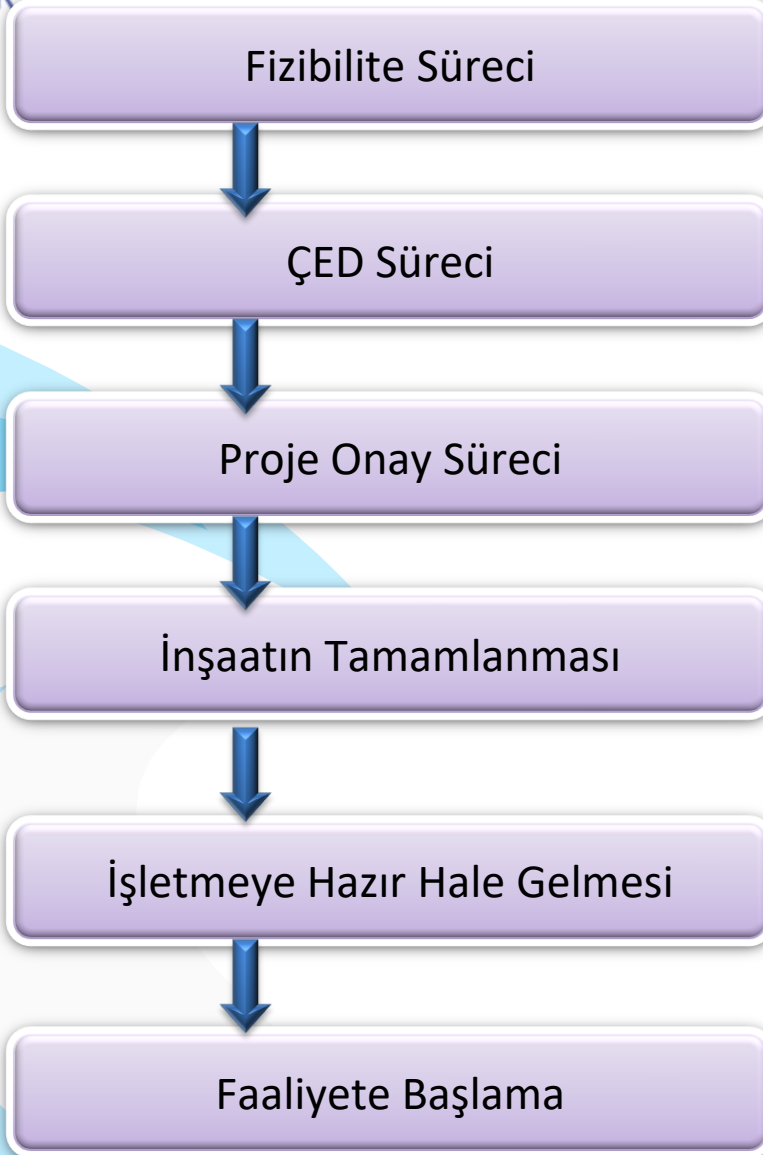

**GFB**



### Süreç

Çevre izin ve/veya çevre izin ve lisansı süreci iki aşamalıdır;

Geçici Faaliyet Belgesi Alınması

Çevre İzin ve Lisans Sürecinin Tamamlanması



# I. Aşama Geçici Faaliyet Belgesinin Verilmesi

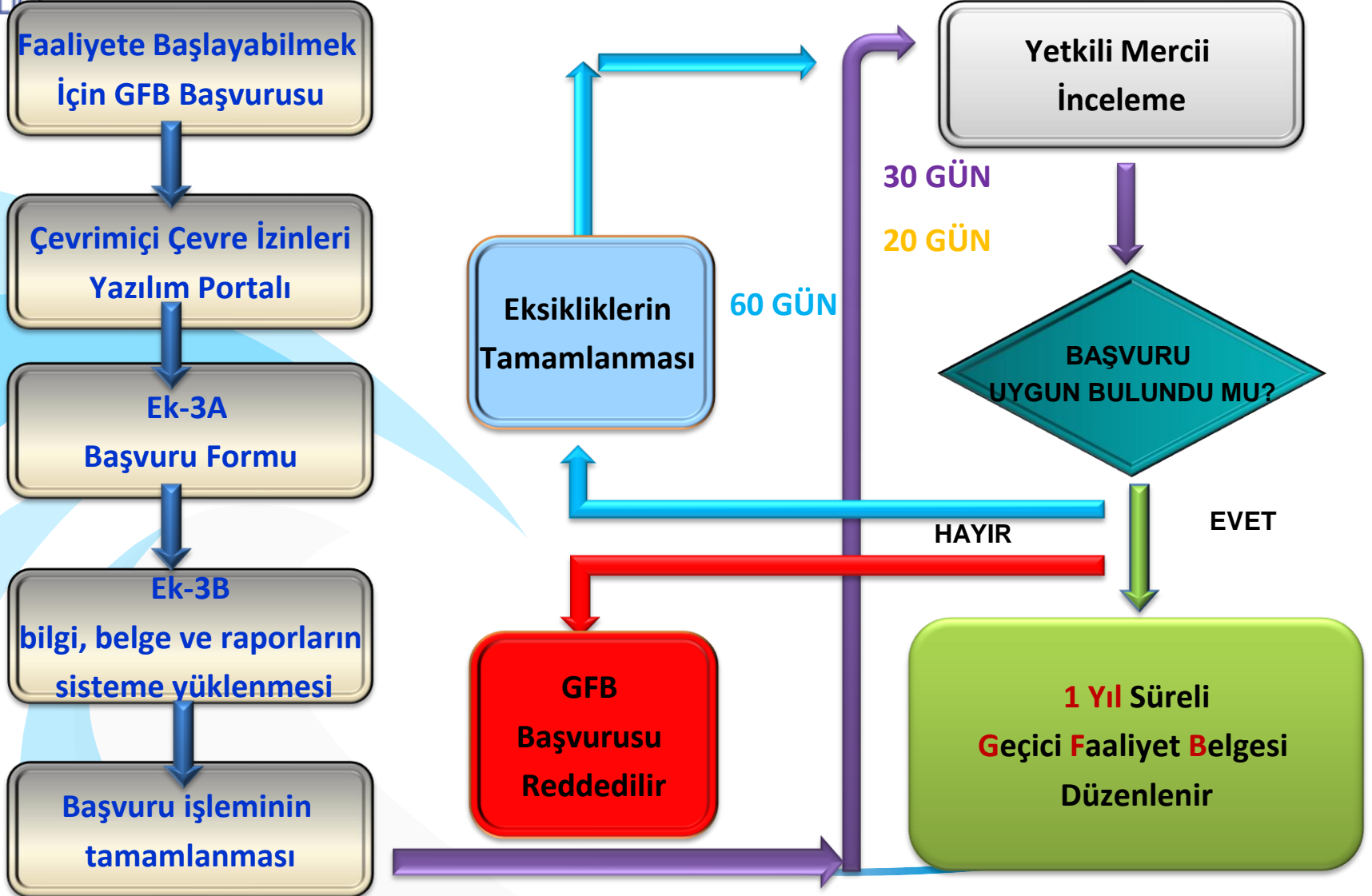

EK-3A GEÇİCİ FAALİYET BELGESİ BAŞVURU FORMU

GEÇİCİ FAALİYET BELGESİ BAŞVURU FORMU / TESİSİN KİMLİĞİ

- |  |  |
|--|--|
| <ul style="list-style-type: none"><li>● Tesisin / Faaliyetin Adı</li><li>● Tesisin / faaliyetin Adresi</li><li>● İli</li><li>● İlçesi</li><li>● Ada, Parsel, Pafta</li><li>● Koordinat Bilgileri</li><li>● Vergi Dairesi ve Numarası</li><li>● SGK İşyeri Sicil No</li><li>● Ticaret / sanayi Odası No</li></ul> | <ul style="list-style-type: none"><li>● Tesis Yetkilisi TC Kimlik No</li><li>● Nace Kodu</li><li>● Üretim Konusu</li><li>● Üretim Kapasitesi</li><li>● Tesisin / Faaliyetin Alanı, Vardiya Sayısı, Kişi Sayısı</li><li>● Tesisin / Faaliyetin Bulunduğu Bölge</li><li>● ÇED Mevzuatına Göre Durumu</li></ul> |
|--|--|



## Ek-3B GEÇİCİ FAALİYET BELGESİ BAŞVURU FORMU EKLERİ



### ORTAK BELGELER

-ÇED Belgesi

-Ticaret Sicil Gazetesi

-Kapasite Raporu

-İş Akım Şeması ve Proses Özeti

## Ek-3B GEÇİCİ FAALİYET BELGESİ BAŞVURU FORMU EKLERİ



### İZİN KONULARINA GÖRE ÖZEL BELGELER

**Hava Emisyonu**

- İl Müdürlüğü Uygunluk Yazısı

**Gürültü Kontrolü**

-

**Atıksu Deşarjı**

- İl Müdürlüğü Uygunluk Yazısı

**Derin Deniz Deşarjı**

- İl Müdürlüğü Uygunluk Yazısı

## Ek-3B GEÇİCİ FAALİYET BELGESİ BAŞVURU FORMU EKLERİ



### LİSANS KONULARINA GÖRE ÖZEL BELGELER

GERİ  
KAZANIM

Tehlikeli Atık/Tehlikesiz Atık  
Atık Yağ  
Bitkisel Atık Yağ  
Atık Pil ve Akümülatör  
Ömrünü Tamamlamış Lastik  
Ambalaj Atığı

- -İl Müdürlüğü Uygunluk Yazısı<sup>3</sup>
- Sanayi Sicil Belgesi
- Mali Sorumluluk Sigortası Poliçesi<sup>5</sup>

Atık Yakma ve Birlikte Yakma

- -İl Müdürlüğü Uygunluk Yazısı<sup>3</sup>
- Mali Sorumluluk Sigortası Poliçesi<sup>5</sup>

Düzenli Depolama

- İl Müdürlüğü Uygunluk Yazısı<sup>3</sup>
- Düzenli Depolama Tesisi Onay Belgesi
- - Mali Sorumluluk Sigortası Poliçesi 6
- İşletme Planı

İleri Termal İşlem  
Tesisleri(Piroliz, Gazlaştırma)

- -İl Müdürlüğü Uygunluk Yazısı<sup>3</sup>
- Mali Sorumluluk Sigortası Poliçesi<sup>5</sup>

## SÜRECİN TAMAMLANMASI

**GFB** ALMIŞ BİR TESİS

İzin/lisans Dosyasının  
Hazırlanması

Yetkili Mercii  
İnceleme

Eksikliklerin  
Tamamlanması  
İçin Ek Süre  
Verilir

90 GÜN

UYGUN BULUNDU  
MU?

ÇEVRE  
İZNİ



180  
Gün

60  
Gün

90  
Gün

30  
Gün

180  
Gün

1 YIL

**Ek-3C'de** belirtilen bilgi, belge ve raporları içeren dosya hazırlanarak **sisteme veri girişi** yapılır.

60 GÜN

30 GÜN

### GFB İPTAL EDİLİR

-Geçici faaliyet belgesi iptal edilen veya geçici faaliyet belgesinin süresi içerisinde çevre izni veya çevre izin ve lisansını alamayan işletmeler; bir defaya mahsus olmak üzere, başvuruda bulunulan her bir çevre izin ve/veya lisans konusu için 16 ncı madde uyarınca belirlenen belge bedeli kadar ödeme yaparak tekrar müracaatta bulunur. Bu işletmeler için izin süreci yeniden başlatılır ve işletme kendi adına yeni geçici faaliyet belgesi düzenlenene kadar faaliyette bulunamaz....

## Çevre İzin ve Lisans Sürecinin Tamamlanması Aşamasında İstenilen Belge ve Bilgiler EK-3 C



### Hava Emisyonu

- Emisyon Ölçüm Raporu

### Gürültü Kontrolü

- Akustik Rapor

### Atıksu Deşarjı

- Atıksu Deşarjı Teknik Bilgiler Listesi
- Atıksu Arıtma Tesisi Proje Onayı veya muaf olduğuna dair belge veya Deşarj İzin Belgesi

### Derin Deniz Deşarjı

- Derin Deniz Deşarjı Teknik Bilgiler Listesi
- Derin Deniz Deşarjı Proje Onayı

## Çevre İzin ve Lisans Sürecinin Tamamlanması Aşamasında İstenilen Belge ve Bilgiler EK-3 C



Tehlikeli Atık

- - Teknik Uygunluk Raporu

Tehlikesiz Atık

- - Teknik Uygunluk Raporu

Atık Yağ

- - Teknik Uygunluk Raporu
- - Enerji Piyasası Düzenleme Kurumun'dan Alınan Madeni Yağ Lisansı veya Uygunluk Yazısı

Bitkisel Atık Yağ

- - Teknik Uygunluk Raporu

Atık Pil ve Akümülatör

- - Teknik Uygunluk Raporu

Ömrünü Tamamlamış  
Lastik

- - Teknik Uygunluk Raporu

Ambalaj Atığı

- - Teknik Uygunluk Raporu

GERİ  
KAZANIM

## İŞLEME

Tıbbi Atık Sterilizasyon

• Teknik Uygunluk Raporu

Ömrünü Tamamlamış Araç  
Geçici Depolama

• Teknik Uygunluk Raporu

Ambalaj Atığı Toplama ve  
Ayrma

• Teknik Uygunluk Raporu

Tanker Temizleme

• Teknik Uygunluk Raporu

Hurda Metal/ÖTA İşleme

• Teknik Uygunluk Raporu

Atık Kabul Tesisi

• Faaliyet Raporu

Atık Elektrikli ve Elektronik Eşya İşleme

• Teknik Uygunluk Raporu

Gemi Geri Dönüşüm Tesisi

• Teknik Uygunluk Raporu

ATY Hazırlama Tesisi

• Teknik Uygunluk Raporu

## II. Aşama Çevre İzin ve Lisans Sürecinin Tamamlanması



### Ek-3C İZİN LİSANS SÜRECİNİN TAMAMLANMASI İÇİN GEREKLİ BİLGİ VE BELGELER

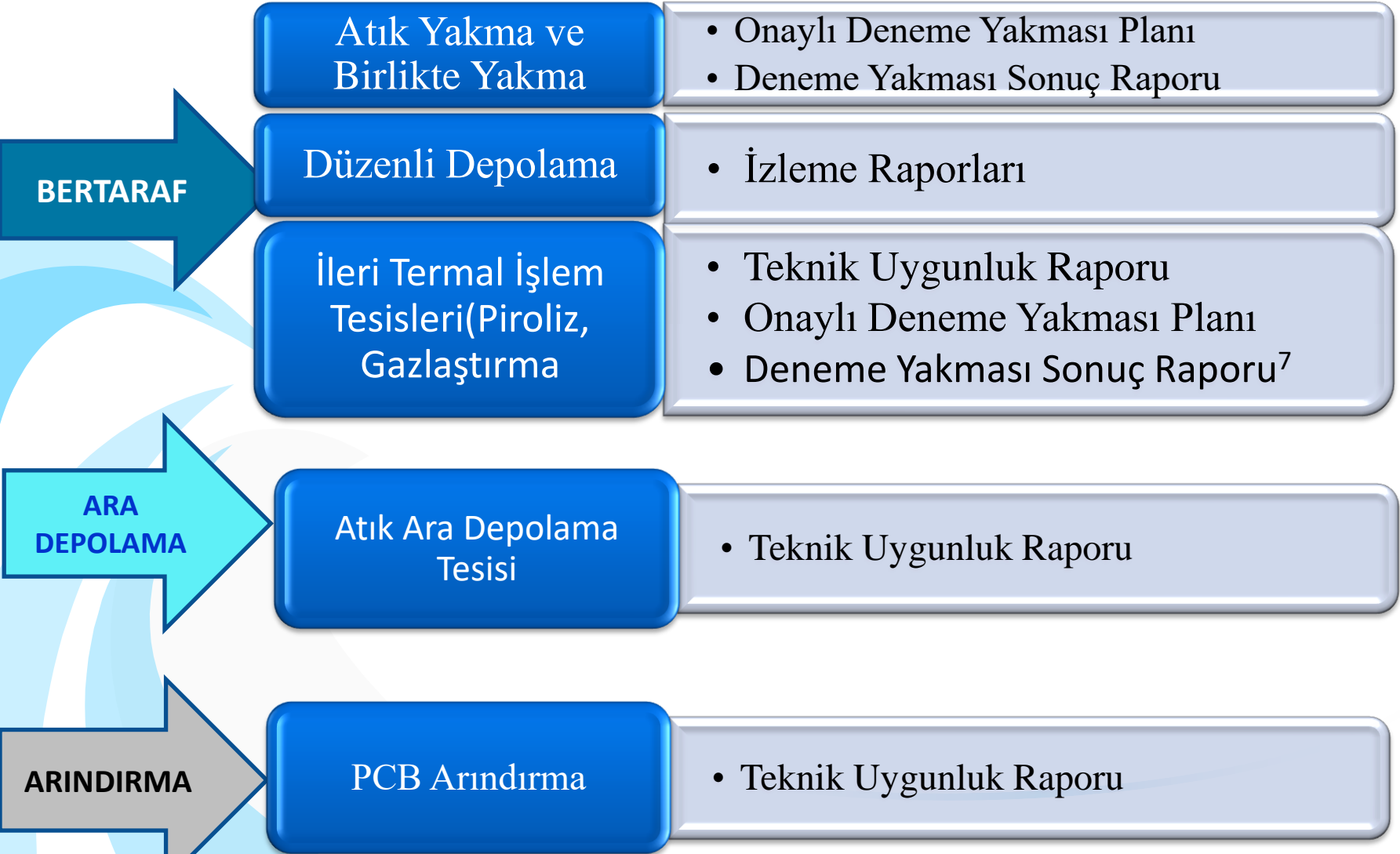



YENİLEME-1



5 yıl geçerli

**İşletmeler,**  
**Belge Geçerlilik Süresinin** sona ereceği  
tarihten,  
**en az 180** takvim günü önce  
başvuru yapmak **ve** beş yıllık süre dolmadan  
yeniden çevre izni veya çevre izin ve lisans  
**belgesi almak** zorundadır.

## YENİLEME-1

GFB  
BAŞVURU



GFB



Çevre  
İzin/Lisans  
BAŞVURU



Çevre  
İzin/Lisans  
Belgesi



İLK BELGE

6 Ay

6 Ay

YENİLEME

Çevre  
İzin/Lisans  
BAŞVURU



Çevre  
İzin/Lisans  
Belgesi



6 Ay

26

Çevre Lisanslı işletmelerde prosesinde ve çalışma koşullarında değişiklik olması durumu hariç,

### YENİLEME-2

İşletmenin faaliyet yerinin değişmesi,

İşletmenin faaliyet konusunun değişmesi,

İşletmenin yakıtının ve/veya yakma sisteminin değişmesi,

İşletmenin toplam üretim kapasitesinin veya toplam yakma/anma ısı gücünün en az 1/3 oranında artması veya artış miktarının bu Yönetmeliğin Ek-1 Listesi kapsamında yer alması.

Çevre  
İzin/Lisans  
BAŞVURU



Çevre  
İzin/Lisans  
Belgesi



6 Ay

\* Çevre Lisanslı işletmelerde prosesinde ve çalışma koşullarında değişiklik olması durumu hariç,

\* \*Faaliyet yerinin değişmesi hariç,

## YENİLEME-3

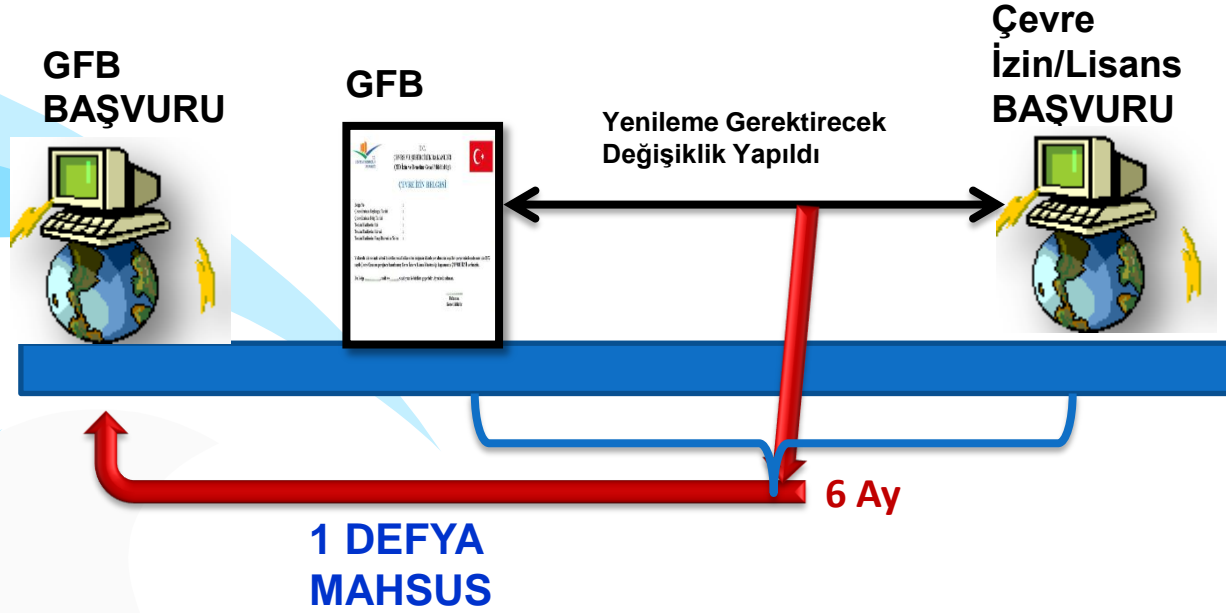

\* \*Faaliyet yerinin değişmesi hariç,

YENİLEME-4

BELGE GÜNCELLEME

İşletmenin **sahibi** veya **unvanının** değişmesi;

-Sicil Gazetesi

-Kapasite Raporu

-Taahhütname

3 AY İÇERİSİNDE



**ÇEVRE BİLGİ SİSTEMİNDE GEREKLİ DÜZENLEME  
YAPILDI MI?**



**İLGİNİZ İÇİN TEŞEKKÜR  
EDERİZ**